Изменения в расчете НДФЛ с 2025 г.

В связи с изменениями в расчете НДФЛ с 2025 г. при формировании документов "Расчет НДФЛ" с датой выплаты больше 1.01.2025г. необходимо:

В справочнике "Виды начислений" создать виды начисления (при наличии сотрудников с данными начислениями):

- "Районный коэффициент" - для сотрудников, выполняющих работы в регионах с использованием районного коэффициента.
- "Северный коэффициент" - для сотрудников, работающих в районах Крайнего Севера.
- "Начисления СВО" - для сотрудникам-участникам СВО, которым производятся какие-либо начисления.

В виде начисления необходимо выбрать соответствующий вид дохода (2006 для РК и СЕВ, 2007 для СВО):

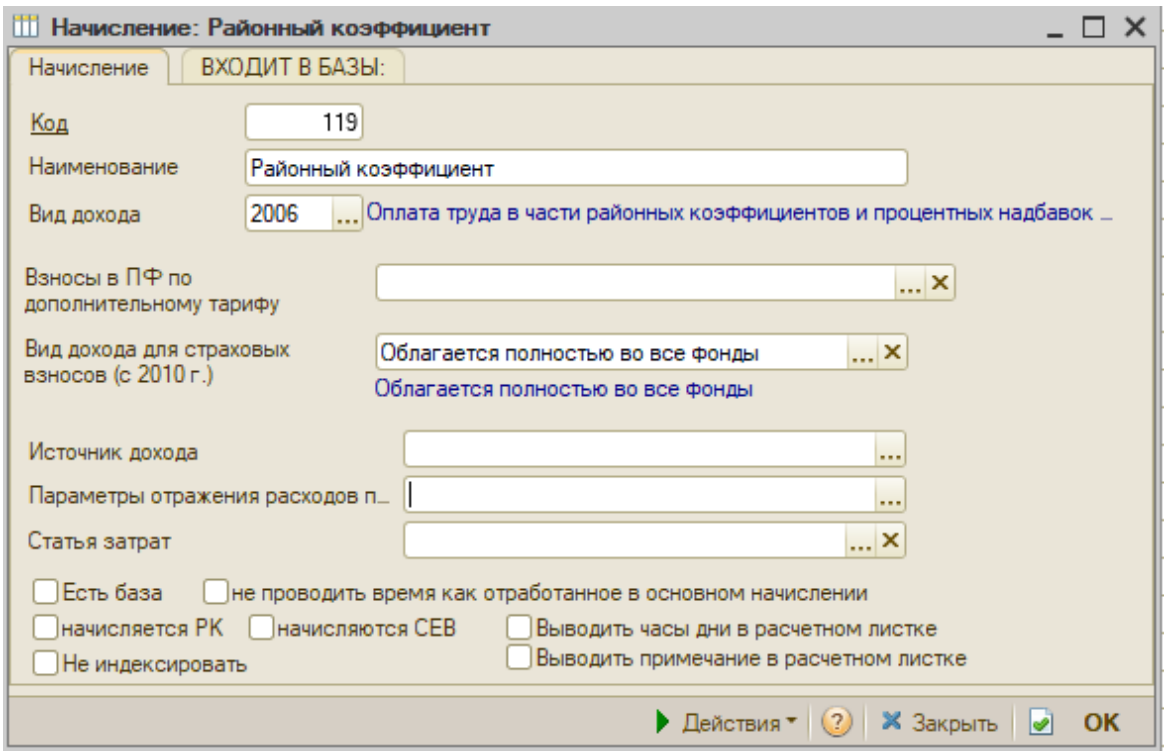

В справочнике "Виды доходов" добавлены соответствующие виды доходов (вручную их создавать не нужно):

© 2025 ООО "Лаборатория-33"

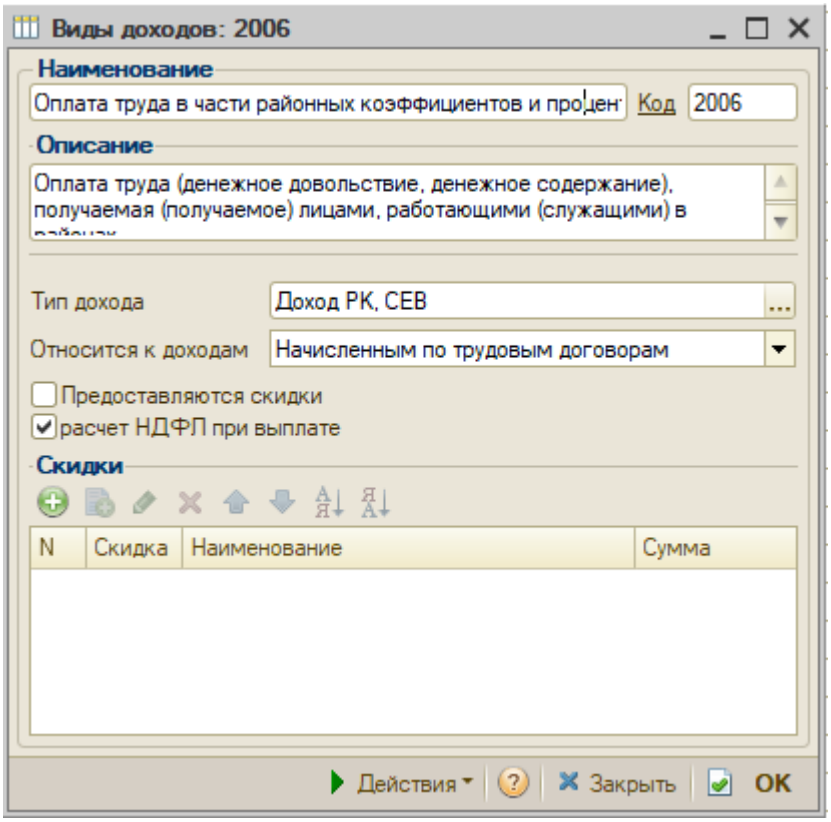

Далее в справочнике "Фирмы" на закладке ***"Заработная плата"*** необходимо сопоставить соответствующие виды начисления:

© 2025 ООО "Лаборатория-33"

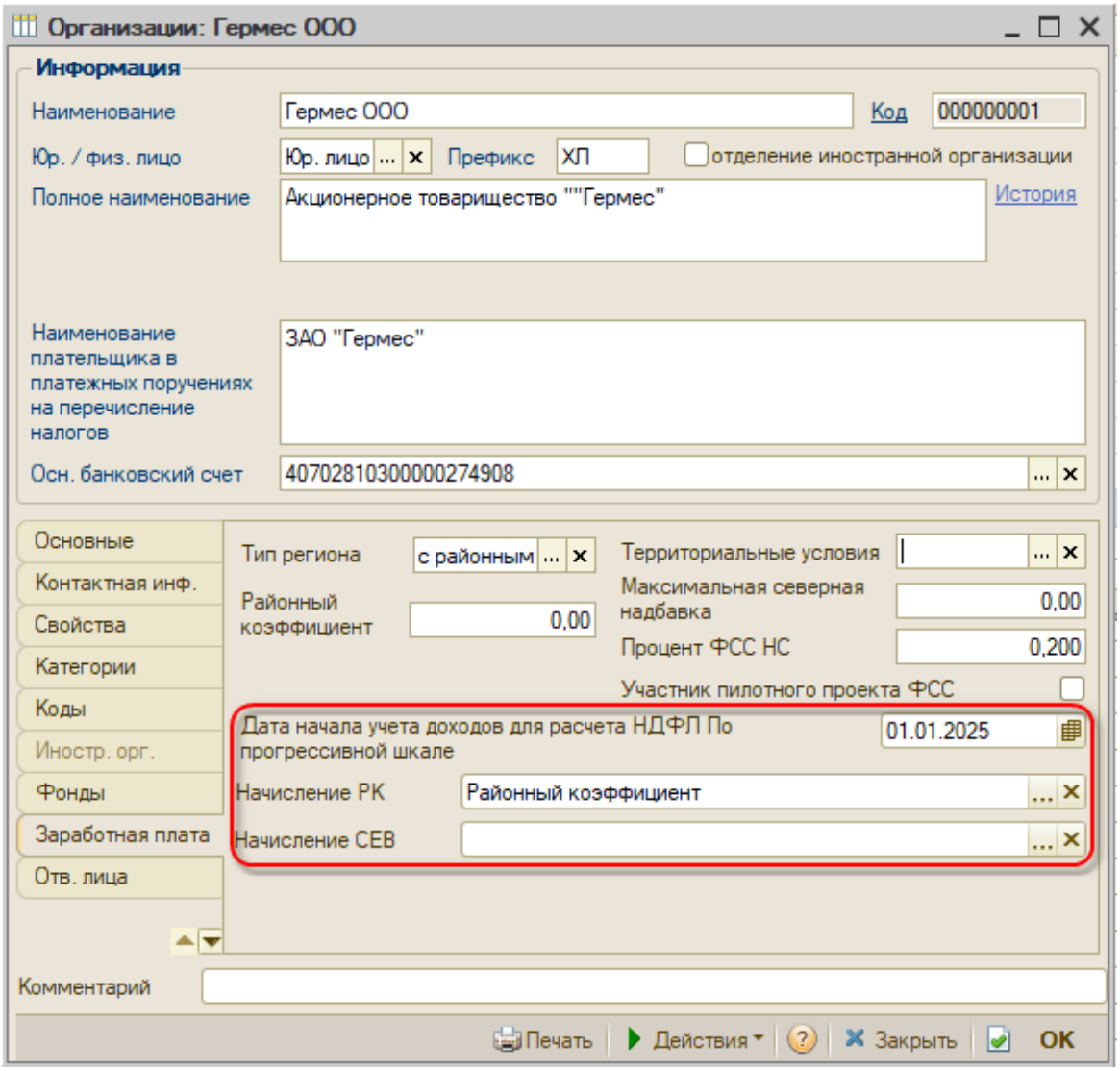

Если заработная плата за декабрь будет выплачена в январе и позднее, дату начала учета доходов необходимо изменить, установив равной дате начисления. Например, при выплате по начислению от 20.12.2024 г в январе 2025 дата начала учета доходов должна быть изменена на 20.12.2024. Кроме того, сами документы начислений также должны быть перепроведены, если в организации применяются РК и СЕВ.

В начислениях заработной платы и в документе "Расчет НДФЛ" ничего дополнительно настраивать не нужно: при выделении районного и северного коэффициентов сумма РК и СЕВ автоматически встанут с нужным видом дохода.

© 2025 ООО "Лаборатория-33"

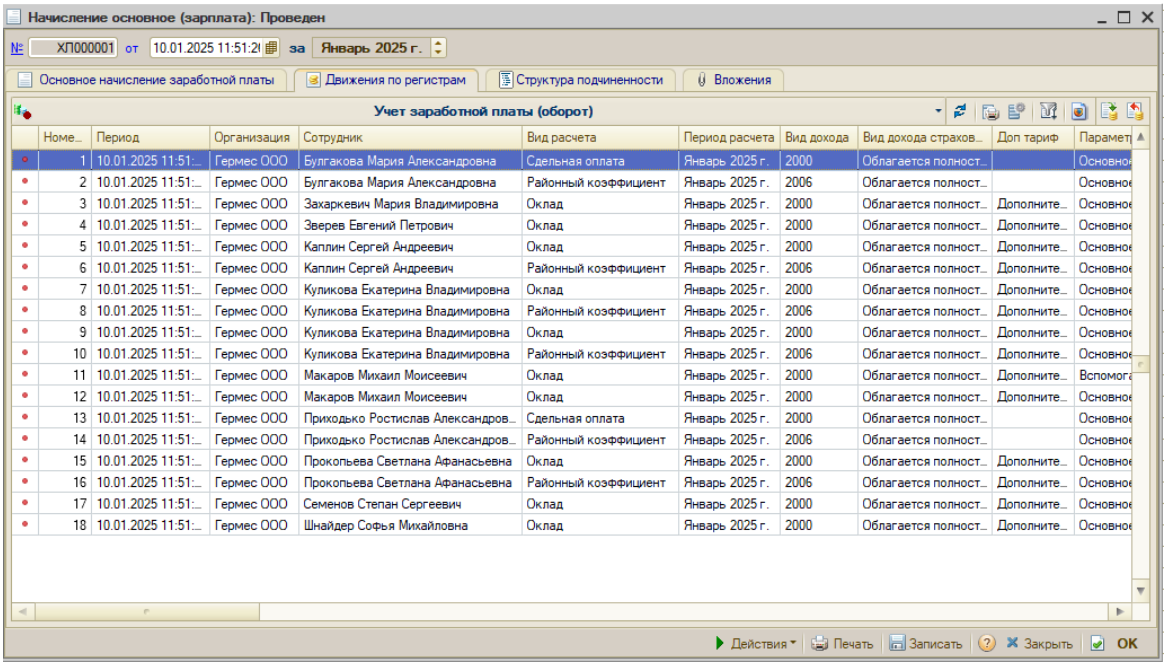

Номе...	Период	Организация	Сотрудник	Вид расчета	Период расчета	Вид дохода	Вид дохода страхов...	Доп тариф	Парамет
1	10.01.2025 11:51:...	Гермес ООО	Булгакова Мария Александровна	Сдельная оплата	Январь 2025 г.	2000	Облагается полност...		Основно
2	10.01.2025 11:51:...	Гермес ООО	Булгакова Мария Александровна	Районный коэффициент	Январь 2025 г.	2006	Облагается полност...		Основно
3	10.01.2025 11:51:...	Гермес ООО	Захаркевич Мария Владимировна	Оклад	Январь 2025 г.	2000	Облагается полност...	Дополните...	Основно
4	10.01.2025 11:51:...	Гермес ООО	Зверев Евгений Петрович	Оклад	Январь 2025 г.	2000	Облагается полност...	Дополните...	Основно
5	10.01.2025 11:51:...	Гермес ООО	Каплин Сергей Андреевич	Оклад	Январь 2025 г.	2000	Облагается полност...	Дополните...	Основно
6	10.01.2025 11:51:...	Гермес ООО	Каплин Сергей Андреевич	Районный коэффициент	Январь 2025 г.	2006	Облагается полност...	Дополните...	Основно
7	10.01.2025 11:51:...	Гермес ООО	Куликова Екатерина Владимировна	Оклад	Январь 2025 г.	2000	Облагается полност...	Дополните...	Основно
8	10.01.2025 11:51:...	Гермес ООО	Куликова Екатерина Владимировна	Районный коэффициент	Январь 2025 г.	2006	Облагается полност...	Дополните...	Основно
9	10.01.2025 11:51:...	Гермес ООО	Куликова Екатерина Владимировна	Оклад	Январь 2025 г.	2000	Облагается полност...	Дополните...	Основно
10	10.01.2025 11:51:...	Гермес ООО	Куликова Екатерина Владимировна	Районный коэффициент	Январь 2025 г.	2006	Облагается полност...	Дополните...	Основно
11	10.01.2025 11:51:...	Гермес ООО	Макаров Михаил Моисеевич	Оклад	Январь 2025 г.	2000	Облагается полност...	Дополните...	Вспомога
12	10.01.2025 11:51:...	Гермес ООО	Макаров Михаил Моисеевич	Оклад	Январь 2025 г.	2000	Облагается полност...	Дополните...	Основно
13	10.01.2025 11:51:...	Гермес ООО	Приходько Ростислав Александров...	Сдельная оплата	Январь 2025 г.	2000	Облагается полност...		Основно
14	10.01.2025 11:51:...	Гермес ООО	Приходько Ростислав Александров...	Районный коэффициент	Январь 2025 г.	2006	Облагается полност...		Основно
15	10.01.2025 11:51:...	Гермес ООО	Прокопьева Светлана Афанасьевна	Оклад	Январь 2025 г.	2000	Облагается полност...	Дополните...	Основно
16	10.01.2025 11:51:...	Гермес ООО	Прокопьева Светлана Афанасьевна	Районный коэффициент	Январь 2025 г.	2006	Облагается полност...	Дополните...	Основно
17	10.01.2025 11:51:...	Гермес ООО	Семенов Степан Сергеевич	Оклад	Январь 2025 г.	2000	Облагается полност...	Дополните...	Основно
18	10.01.2025 11:51:...	Гермес ООО	Шнайдер Софья Михайловна	Оклад	Январь 2025 г.	2000	Облагается полност...	Дополните...	Основно

При расчете НДФЛ налог по суммам РК и СЕВ будет выделяться отдельными строками. Обратите внимание также, что при расчете производится распределение начисленного налога отдельно по каждому типу дохода, и далее - по каждому виду дохода. Предоставленные вычеты будут отражаться в каждой строке по сотруднику (это не значит, что они предоставляются несколько раз в периоде).

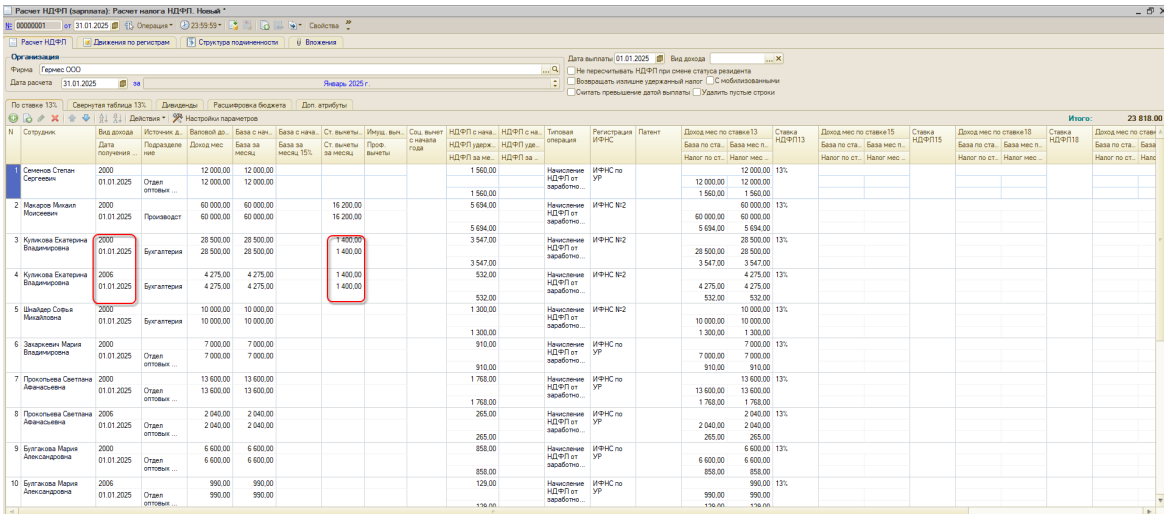

ООО "Лаборатория-33"
тел. (3412) 333-730, 333-731, 333-732
e-mail: 33lab@mail.ru
http://www.33lab.ru
Адрес: 426028, г.Ижевск, ул.К.Маркса, д.23а, оф.203-204.